

STUDIO TECNICO  
GEOMETRA  
Vincenzo LOTTI

Via Lecce, 67/A - 72012 CAROVIGNO (BR)  
tel. 039 - 3337096  
mail: geom.vincenzo.lotti@gmail.com  
mail pec: vincenzo.lotti@pec.it

Albo del Collegio dei Geometri e dei Geometri Laureati  
Provincia di Brindisi n. 1528  
Prestita P.A. (SOPRINTESA)

Il presente elaborato è di proprietà del geom. Vincenzo Lotti, si diffida ogni copia non autorizzata a uso diverso per il quale è stato emesso. La proprietà del disegno è riservata a termini di legge. È vietato riprodurre e divulgare a terzi il presente documento senza la nostra autorizzazione scritta.

OGGETTO: Progetto di variante ai sensi dell'art. 8 D.P.R. 160/2010 per modifiche e ampliamento struttura ricettiva denominata "Torre Guaceto Resort" sita a Carovigno alla località Bufalaria, approvata ai sensi dell'art.9 del D.P.R. 447/1998.

TAVOLA: 11.0

DATA: 24 luglio 2017

ELABORATO: Pianta alloggi corpo A, B e C esistenti

PROGETTISTI

COMMITTENTE

(geom. Vincenzo LOTTI)

(arch. Antonio CRISTOFORO)

(SEMERARO S.R.L.)

SCALA DI RAPPRESENTAZIONE: 1:100.

Spazio riservato all'ufficio

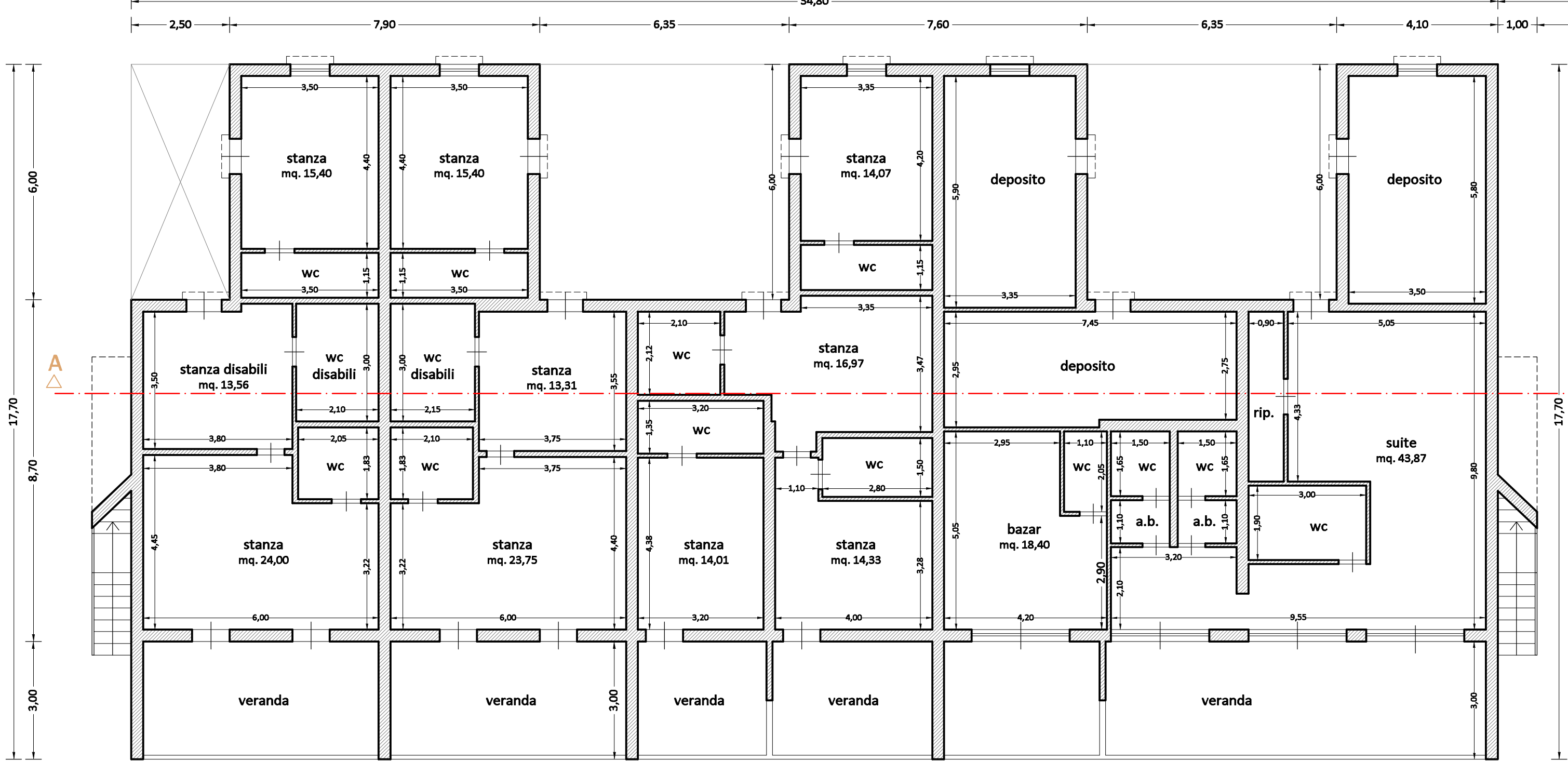

PIANTA PIANO TERRA AUTORIZZATA \_CORPO A\_  
Permesso di Costruire n°205/2008  
Permesso di Costruire n°69/2010  
Permesso di Costruire n°173/2010  
Segnalazione Certificata di Inizio Attività n°211/2012



PIANTA PIANO TERRA AUTORIZZATA \_CORPO B\_  
Permesso di Costruire n°205/2008  
Permesso di Costruire n°69/2010  
Permesso di Costruire n°173/2010  
Segnalazione Certificata di Inizio Attività n°211/2012



PIANTA PIANO TERRA AUTORIZZATA \_CORPO C\_  
Permesso di Costruire n°205/2008  
Permesso di Costruire n°69/2010  
Permesso di Costruire n°173/2010  
Segnalazione Certificata di Inizio Attività n°211/2012

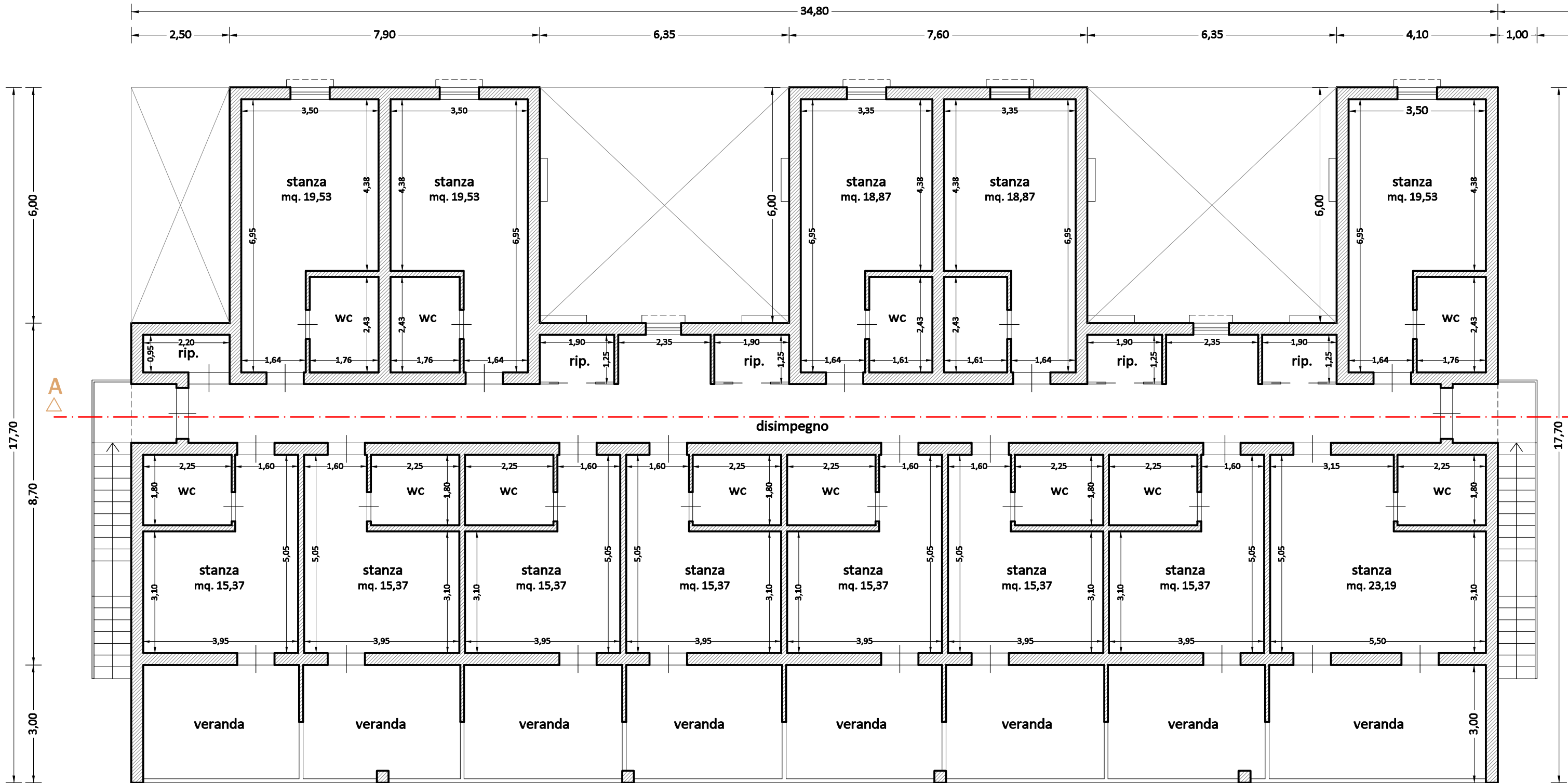

PIANTA PIANO PRIMO AUTORIZZATA \_CORPO A\_  
Permesso di Costruire n°205/2008  
Permesso di Costruire n°69/2010  
Permesso di Costruire n°173/2010  
Segnalazione Certificata di Inizio Attività n°211/2012

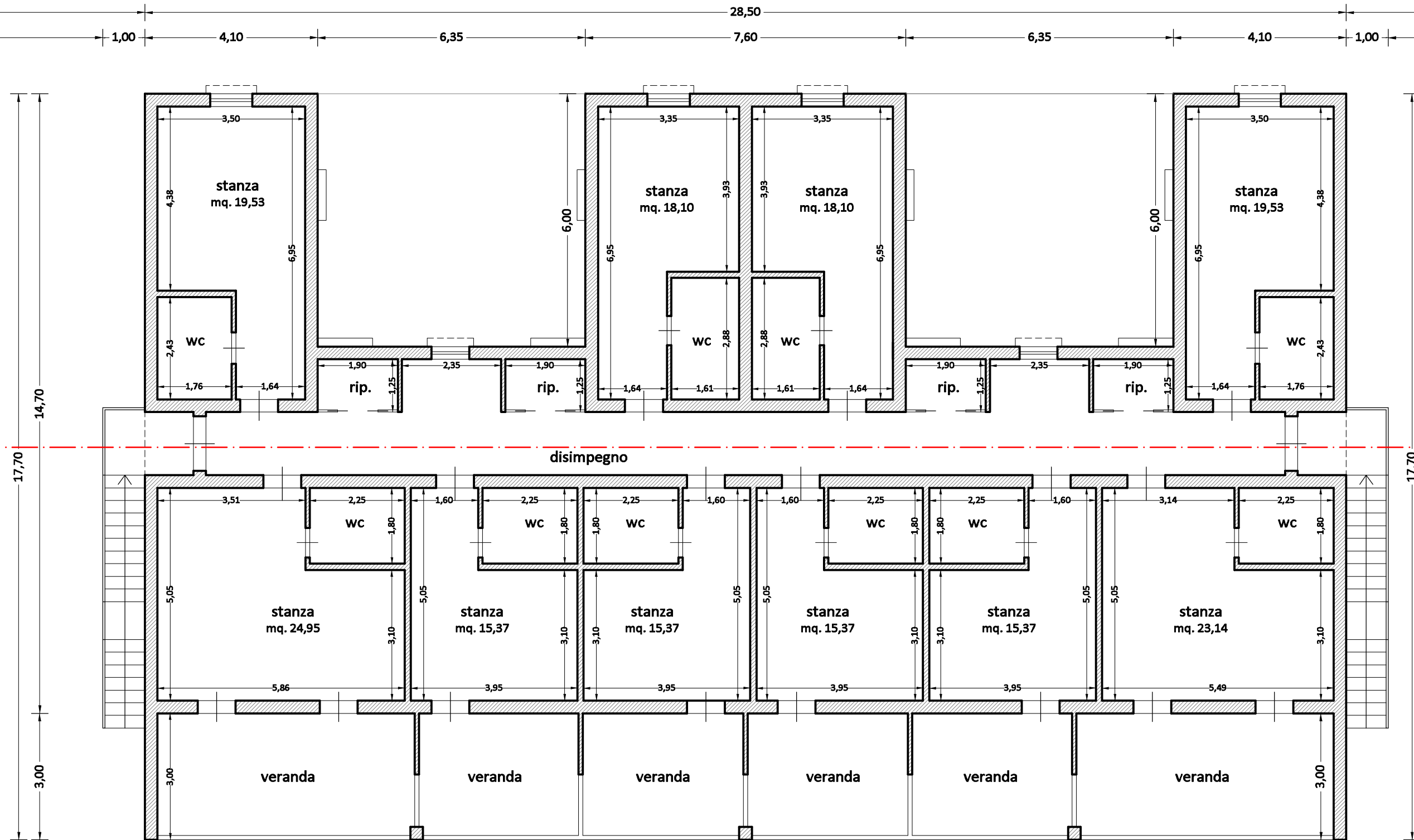

PIANTA PIANO PRIMO AUTORIZZATA \_CORPO B\_  
Permesso di Costruire n°205/2008  
Permesso di Costruire n°69/2010  
Permesso di Costruire n°173/2010  
Segnalazione Certificata di Inizio Attività n°211/2012



PIANTA PIANO PRIMO AUTORIZZATA \_CORPO C\_  
Permesso di Costruire n°205/2008  
Permesso di Costruire n°69/2010  
Permesso di Costruire n°173/2010  
Segnalazione Certificata di Inizio Attività n°211/2012

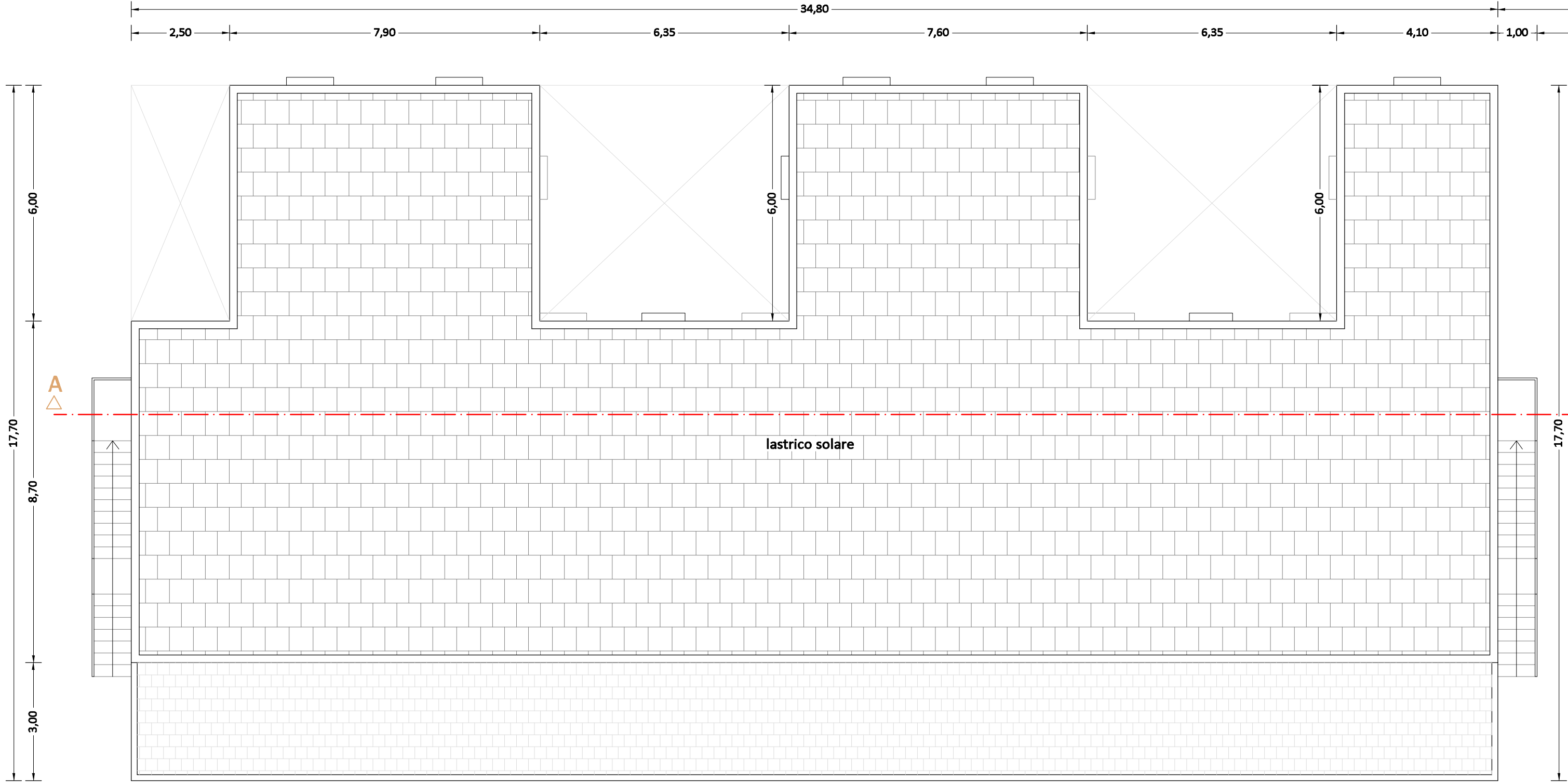

PIANTA PIANO COPERTURA AUTORIZZATA \_CORPO A\_  
Permesso di Costruire n°205/2008  
Permesso di Costruire n°69/2010  
Permesso di Costruire n°173/2010  
Segnalazione Certificata di Inizio Attività n°211/2012

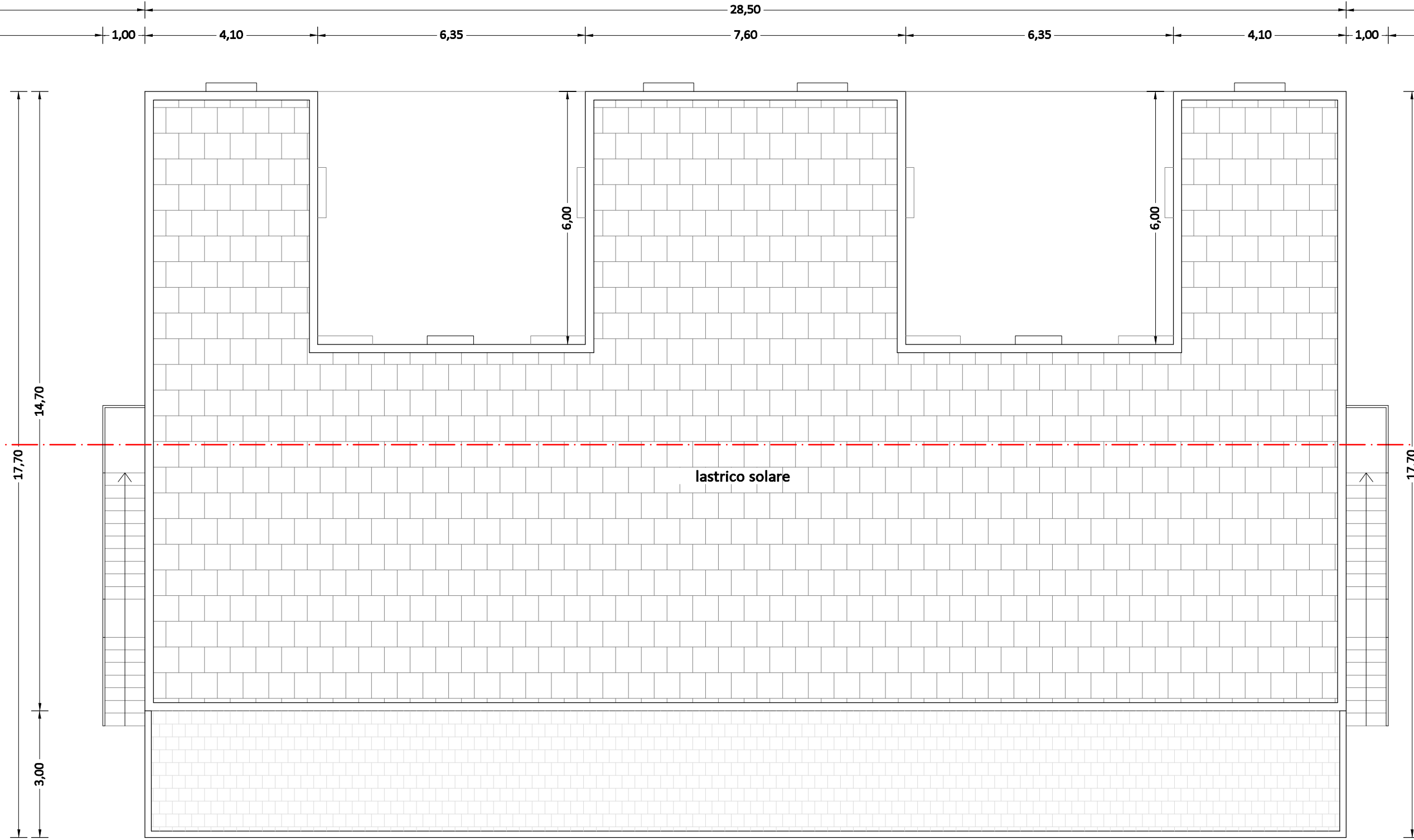

PIANTA PIANO COPERTURA AUTORIZZATA \_CORPO B\_  
Permesso di Costruire n°205/2008  
Permesso di Costruire n°69/2010  
Permesso di Costruire n°173/2010  
Segnalazione Certificata di Inizio Attività n°211/2012

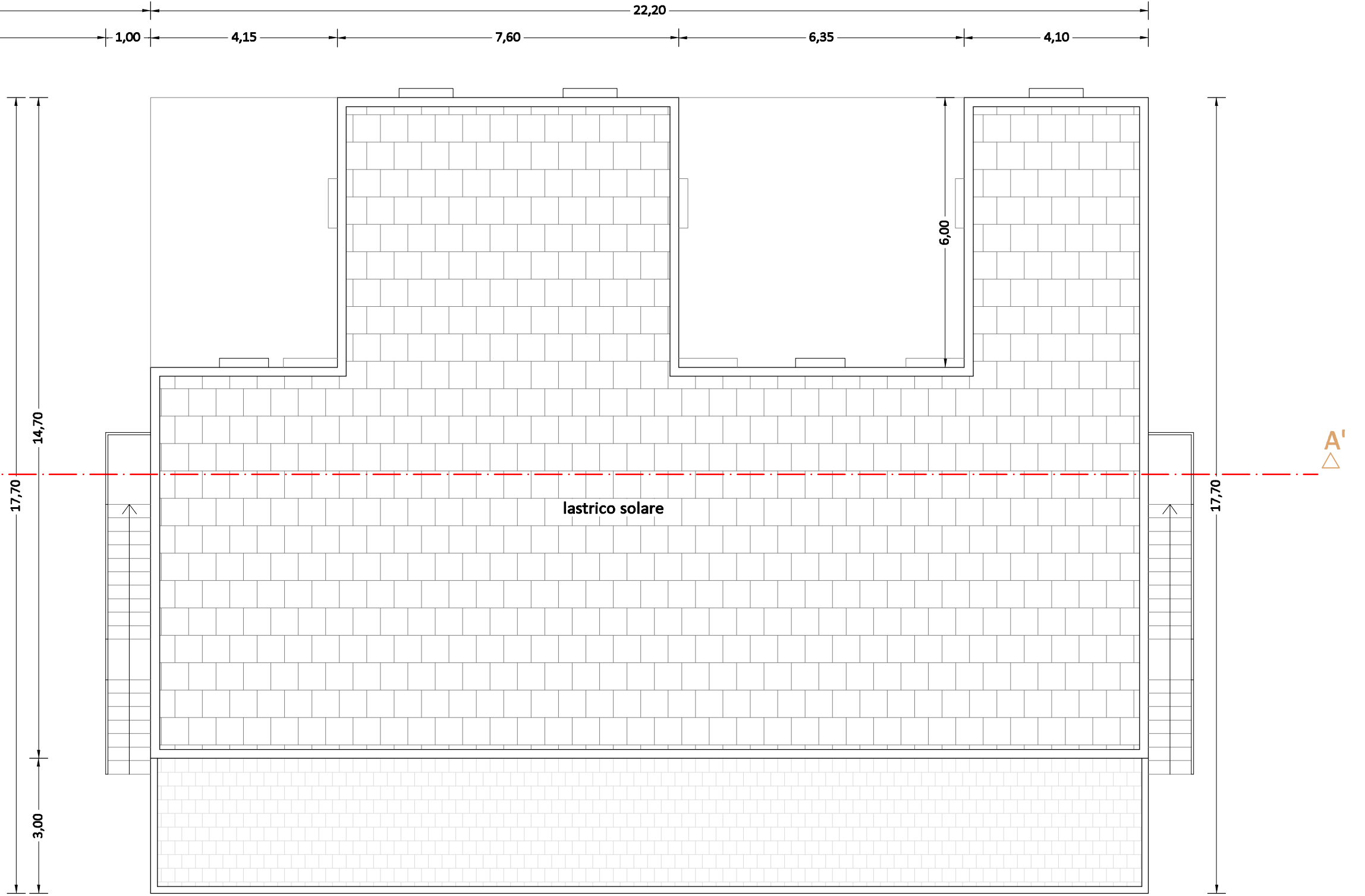

PIANTA PIANO COPERTURA AUTORIZZATA \_CORPO C\_  
Permesso di Costruire n°205/2008  
Permesso di Costruire n°69/2010  
Permesso di Costruire n°173/2010  
Segnalazione Certificata di Inizio Attività n°211/2012